



CONSEJO GENERAL DEL PODER JUDICIAL  
Sección de Estadística Judicial

Resúmenes por Tribunales de Justicia REGION DE MURCIA

## Nº de Asuntos

Año: 2023 Trimestre 3 al 3	Órganos	En Tramite Al Inicio Del Periodo	Ingresados		Resueltos		En Tramite Al Final Del Periodo	
COMPETENCIAS	Nº	Nº Asuntos	Nº Asuntos	Media x Órgano	Nº Asuntos	Media x Órgano	Nº Asuntos	Media x Órgano
<b>Jurisdicción Civil ( 1 ):</b>								
Jdos. 1ª Instancia	20	45.614	8.498	424,90	6.347	317,35	47.760	2.388,00
Jdos. de lo Mercantil	4	1.886	565	141,25	411	102,75	2.089	522,25
Jdos. Violencia contra la mujer	12	1.134	349	29,08	188	15,67	1.291	107,58
Jdos. Familia	6	5.340	1.852	308,67	1.429	238,17	5.767	961,17
Jdos. 1ª Instª, e Instr.	38	33.929	9.754	256,68	4.836	127,26	37.840	995,79
Jdos. de Menores	2	0	0	0,00	0	0,00	0	0,00
A.P. Secciones Civiles	2	4.407	516	258,00	628	314,00	4.295	2.147,50
A.P. Secciones Mixtas	1	256	130	130,00	61	61,00	325	325,00
T.S.J. Sala Civil y Penal	1	0	1	1,00	0	0,00	1	1,00
<b>TOTAL</b>	<b>77</b>	<b>92.566</b>	<b>21.665</b>	<b>281,36</b>	<b>13.900</b>	<b>180,52</b>	<b>99.368</b>	<b>1.290,49</b>
<b>Jurisdicción Penal ( 2 ):</b>								
Jdos. Instrucción	14	11.367	12.525	894,64	10.853	775,21	13.094	935,29
Jdos. 1ª Instª, e Instr.	38	19.495	9.367	246,50	7.199	189,45	21.067	554,39
Jdos. Violencia contra la mujer	12	2.235	2.958	246,50	2.485	207,08	2.612	217,67
Jdos. de Menores	2	542	153	76,50	202	101,00	493	246,50
Jdos. Vigilancia Penitenciaria	1	2.212	1.978	1.978,00	1.890	1.890,00	2.300	2.300,00
Jdos. de lo Penal	11	7.696	849	77,18	779	70,82	7.901	718,27
Jdos. de lo Penal de Ejecutorias	0	-	-	-	-	-	-	-
A.P. Secciones Penales	2	1.314	580	290,00	452	226,00	1.441	720,50
A.P. Secciones Mixtas	1	334	183	183,00	169	169,00	347	347,00
T.S.J. Sala Civil y Penal	1	14	11	11,00	3	3,00	22	22,00
<b>TOTAL</b>	<b>73</b>	<b>45.209</b>	<b>28.604</b>	<b>391,84</b>	<b>24.032</b>	<b>329,21</b>	<b>49.277</b>	<b>675,03</b>
<b>Jurisdicción Cont.-Admva.:</b>								
Jdos. Cont.-Admvo.	9	4.487	994	110,44	636	70,67	4.847	538,56
T.S.J. Sala Cont.-Admvo.	1	2.178	377	377,00	210	210,00	2.361	2.361,00
<b>TOTAL</b>	<b>9</b>	<b>6.665</b>	<b>1.371</b>	<b>152,33</b>	<b>846</b>	<b>94,00</b>	<b>7.208</b>	<b>800,89</b>
<b>Jurisdicción Social:</b>								
Jdos. de lo Social	12	12.358	2.029	169,08	1.604	133,67	12.720	1.060,00
Jdos. De lo Social de Ejecuciones	0	-	-	-	-	-	-	-
T.S.J. Sala Social	1	1.166	268	268,00	373	373,00	1.062	1.062,00
<b>TOTAL</b>	<b>13</b>	<b>13.524</b>	<b>2.297</b>	<b>176,69</b>	<b>1.977</b>	<b>152,08</b>	<b>13.782</b>	<b>1.060,15</b>
<b>TOTAL JURISDICCIONES</b>	<b>127</b>	<b>157.964</b>	<b>53.937</b>	<b>424,70</b>	<b>40.755</b>	<b>320,91</b>	<b>169.635</b>	<b>1.335,71</b>

(1) Incluida Jurisdicción Voluntaria  
(2) Excluidas Diligencias Indeterminadas

Fecha Informe: 29 nov. 2023



CONSEJO GENERAL DEL PODER JUDICIAL  
Sección de Estadística Judicial

Resúmenes por Tribunales de Justicia REGION DE MURCIA

## Resolución de Asuntos

Año: 2023	Trimestre 3 al 3	Órganos	SENTENCIAS		AUTOS		DECRETOS	
COMPETENCIAS	Nº	Nº Sentencias	Media x Órgano	Nº Autos	Media x Órgano	Nº Decretos	Media x Órgano	
<b>Jurisdicción Civil ( 1 ):</b>								
Jdos. 1ª Instancia	20	866	43,30	2.930	146,50	3.070	153,50	
Jdos. de lo Mercantil	4	68	17,00	296	74,00	124	31,00	
Jdos. Violencia contra la mujer	12	41	3,42	119	9,92	15	1,25	
Jdos. Familia	6	433	72,17	574	95,67	514	85,67	
Jdos. 1ª Instª. e Instr.	38	861	22,66	1.998	52,58	2.293	60,34	
Jdos. de Menores	2	0	0,00	0	0,00	15	7,50	
A.P. Secciones Civiles	2	441	220,50	133	66,50	32	16,00	
A.P. Secciones Mixtas	1	31	31,00	25	25,00	4	4,00	
T.S.J. Sala Civil y Penal	1	0	0,00	0	0,00	0	0,00	
TOTAL	86	2.741	31,87	6.075	70,64	6.067	70,55	
<b>Jurisdicción Penal ( 2 ):</b>								
Jdos. Instrucción	14	833	59,50	7.622	544,43	151	10,79	
Jdos. 1ª Instª. e Instr.	38	742	19,53	4.852	127,68	34	0,89	
Jdos. Violencia contra la mujer	12	585	48,75	1.553	129,42	27	2,25	
Jdos. de Menores	2	101	50,50	101	50,50	0	0,00	
Jdos. Vigilancia Penitenciaria	1	-	-	1.846	1.846,00	1	1,00	
Jdos. de lo Penal	11	628	57,09	195	17,73	1.127	102,45	
Jdos. de lo Penal de Ejecutorias	0	-	-	-	-	-	-	
A.P. Secciones Penales	2	97	48,50	345	172,50	34	17,00	
A.P. Secciones Mixtas	1	50	50,00	114	114,00	4	4,00	
T.S.J. Sala Civil y Penal	1	1	1,00	1	1,00	0	0,00	
TOTAL	82	3.037	37,04	16.629	202,79	1.378	16,80	
<b>Jurisdicción Cont.-Admva.:</b>								
Jdos Cont.-Admvo.	9	283	31,44	502	55,78	66	7,33	
T.S.J. Sala Cont.-Admvo.	1	143	143,00	56	56,00	52	52,00	
TOTAL	10	426	42,60	558	55,80	118	11,80	
<b>Jurisdicción Social:</b>								
Jdos. de lo Social	12	522	43,50	392	32,67	955	79,58	
Jdos. De lo Social de Ejecuciones	0	-	-	-	-	-	-	
T.S.J. Sala Social	1	369	369,00	3	3,00	1	1,00	
TOTAL	13	891	68,54	395	30,38	956	73,54	
TOTAL JURISDICCIONES	127	7.095	55,87	23.657	186,28	8.519	67,08	



CONSEJO GENERAL DEL PODER JUDICIAL  
Sección de Estadística Judicial

Resúmenes por Tribunales de Justicia REGION DE MURCIA

## Ejecución de Sentencias

Año: 2023	Trimestre 3 al 3			
COMPETENCIAS		Registradas	Resueltas	En Tramite Al Final Del Periodo
Jurisdicción Civil ( 1 ):				
Jdos. 1ª Instancia		775	941	46.126
Jdos. de lo Mercantil		33	19	424
Jdos. Violencia contra la mujer		42	10	561
Jdos. Familia		172	182	2.702
Jdos. 1ª Instª. e Instr.		1.735	1.477	42.108
Jdos. de Menores		0	0	0
A.P. Secciones Civiles		-	-	-
A.P. Secciones Mixtas		-	-	-
T.S.J. Sala Civil y Penal		0	0	5
TOTAL		2.757	2.629	91.926
Jurisdicción Penal ( 2 ):				
Jdos. Instrucción		213	283	1.125
Jdos. 1ª Instª. e Instr.		145	79	1.960
Jdos. Violencia contra la mujer		52	34	138
Jdos. de Menores		77	212	322
Jdos. Vigilancia Penitenciaria		-	-	-
Jdos. de lo Penal		1.775	3.158	11.764
Jdos. de lo Penal de Ejecutorias		-	-	-
A.P. Secciones Penales		16	126	367
A.P. Secciones Mixtas		9	19	161
T.S.J. Sala Civil y Penal		0	0	1
TOTAL		2.287	3.911	15.838
Jurisdicción Cont.-Admva.:				
Jdos Cont.-Admvo.		38	41	211
T.S.J. Sala Cont.-Admvo.		7	19	113
TOTAL		45	60	324
Jurisdicción Social:				
Jdos. de lo Social		150	379	883
Jdos. De lo Social de Ejecuciones		-	-	-
T.S.J. Sala Social		0	0	0
TOTAL		150	379	883
TOTAL JURISDICCIONES		5.239	6.979	108.971



Resúmenes por Tribunales de Justicia REGION DE MURCIA

## Evolución

Año: 2023 Trimestre 3 al 3	En Tramite Al Inicio Del Periodo	Ingresados	Resueltos	En Tramite Al Final Del Periodo	Sentencias	Autos	Tasas Resolución	Tasas Pendencia	Tasas Sentencia	Tasas Congestión
<b>COMPETENCIAS</b>										
<b>Jurisdicción Civil ( 1 ):</b>										
Jdos. 1ª Instancia	23,8%	4,3%	-12,0%	26,5%	-53,5%	6,4%	-15,6%	43,7%	-64,3%	36,7%
Jdos. de lo Mercantil	115,5%	31,4%	92,1%	81,3%	1,5%	248,2%	71,6%	-21,0%	-57,3%	-19,6%
Jdos. Violencia contra la mujer	23,5%	20,3%	11,2%	23,8%	-25,5%	38,4%	-7,6%	11,3%	-33,0%	10,4%
Jdos. Familia	29,8%	14,0%	2,3%	32,5%	6,4%	-11,8%	-10,2%	29,5%	-35,0%	22,5%
Jdos. 1ª Instª. e Instr.	23,1%	35,9%	-13,1%	30,2%	-20,3%	0,4%	-36,0%	49,7%	-50,2%	44,6%
Jdos. de Menores	-	-	-	-	-	-	-	-	-	-
A.P. Secciones Civiles	11,6%	-36,2%	23,9%	1,0%	43,2%	-10,1%	94,2%	-18,4%	15,6%	-16,5%
A.P. Secciones Mixtas	-22,2%	-6,5%	-41,3%	-10,7%	-46,6%	-39,0%	-37,3%	52,2%	-8,9%	40,6%
T.S.J. Sala Civil y Penal	-100,0%	-	-100,0%	0,0%	-	-100,0%	-	-	-	-
<b>TOTAL</b>	<b>24,0%</b>	<b>16,4%</b>	<b>-8,4%</b>	<b>27,4%</b>	<b>-28,6%</b>	<b>5,5%</b>	<b>-21,1%</b>	<b>38,7%</b>	<b>-49,3%</b>	<b>33,4%</b>
<b>Jurisdicción Penal ( 2 ):</b>										
Jdos. Instrucción	56,5%	-2,8%	-6,0%	49,2%	-14,7%	-3,8%	-3,3%	58,6%	-9,2%	26,1%
Jdos. 1ª Instª. e Instr.	28,8%	-1,4%	-4,9%	22,4%	-22,1%	3,3%	-3,5%	28,7%	-18,0%	23,2%
Jdos. Violencia contra la mujer	32,8%	24,1%	8,5%	47,5%	28,3%	5,2%	-12,6%	36,0%	18,3%	17,7%
Jdos. de Menores	-7,7%	-34,9%	9,8%	-22,7%	-5,6%	31,2%	68,6%	-29,6%	-14,0%	-23,0%
Jdos. Vigilancia Penitenciaria	2,8%	21,4%	21,4%	8,7%	-	20,9%	0,0%	-10,5%	-	-8,7%
Jdos. de lo Penal	11,8%	-43,8%	-25,1%	5,5%	-25,9%	-55,0%	33,4%	40,9%	-1,1%	35,9%
Jdos. de lo Penal de Ejecutorias	-	-	-	-	-	-	-	-	-	-
A.P. Secciones Penales	-5,1%	7,2%	-14,1%	2,8%	-30,2%	-9,4%	-19,8%	19,6%	-18,8%	14,4%
A.P. Secciones Mixtas	1,5%	-20,1%	-4,0%	-9,6%	-18,0%	4,6%	20,2%	-5,9%	-14,6%	-3,5%
T.S.J. Sala Civil y Penal	366,7%	0,0%	50,0%	83,3%	-50,0%	-	50,0%	22,2%	-66,7%	19,0%
<b>TOTAL</b>	<b>27,6%</b>	<b>-1,1%</b>	<b>-3,4%</b>	<b>23,8%</b>	<b>-14,2%</b>	<b>0,0%</b>	<b>-2,3%</b>	<b>28,2%</b>	<b>-11,2%</b>	<b>18,8%</b>
<b>Jurisdicción Cont.-Admva.:</b>										
Jdos. Cont.-Admvo.	20,8%	4,6%	-24,7%	26,5%	-32,3%	-24,5%	-28,1%	68,1%	-10,0%	56,1%
T.S.J. Sala Cont.-Admvo.	-6,9%	13,6%	-25,3%	-1,2%	-18,3%	-58,5%	-34,2%	32,2%	9,3%	28,0%
<b>TOTAL</b>	<b>10,1%</b>	<b>6,9%</b>	<b>-24,9%</b>	<b>15,9%</b>	<b>-28,2%</b>	<b>-30,3%</b>	<b>-29,7%</b>	<b>54,2%</b>	<b>-4,4%</b>	<b>45,8%</b>
<b>Jurisdicción Social:</b>										
Jdos. de lo Social	30,8%	-8,7%	0,3%	26,6%	-23,9%	2,9%	9,8%	26,3%	-24,1%	23,0%
Jdos. De lo Social de Ejecuciones	-	-	-	-	-	-	-	-	-	-
T.S.J. Sala Social	-14,8%	-0,4%	90,3%	-26,2%	109,7%	0,0%	91,0%	-61,2%	10,2%	-54,0%
<b>TOTAL</b>	<b>25,0%</b>	<b>-7,8%</b>	<b>10,1%</b>	<b>20,0%</b>	<b>3,4%</b>	<b>2,9%</b>	<b>19,4%</b>	<b>9,0%</b>	<b>-6,1%</b>	<b>8,0%</b>
<b>TOTAL JURISDICCIONES</b>	<b>24,5%</b>	<b>5,1%</b>	<b>-5,2%</b>	<b>25,2%</b>	<b>-19,7%</b>	<b>0,4%</b>	<b>-9,7%</b>	<b>31,9%</b>	<b>-31,3%</b>	<b>25,3%</b>

NOTA ACLARATORIA: En el año 2007 se ha pasado a recoger, por primera vez, el dato de número de autos finales en los órganos de la jurisdicción penal.

Por este motivo el dato de la evolución de los autos, en los órganos de esta jurisdicción, respecto al mismo periodo del año anterior carece de significación



Resúmenes por Tribunales de Justicia REGION DE MURCIA

## Tasas

Año: 2023 Trimestre 3 al 3	Resolución	Pendencia	Sentencia	Congestión
<b>COMPETENCIAS</b>				
<b>Jurisdicción Civil ( 1 ):</b>				
Jdos. 1ª Instancia	0,75	7,52	0,14	8,53
Jdos. de lo Mercantil	0,73	5,08	0,17	5,96
Jdos. Violencia contra la mujer	0,54	6,87	0,22	7,89
Jdos. Familia	0,77	4,04	0,30	5,03
Jdos. 1ª Instª. e Instr.	0,50	7,82	0,18	9,03
Jdos. de Menores	-	-	-	-
A.P. Secciones Civiles	1,22	6,84	0,70	7,84
A.P. Secciones Mixtas	0,47	5,33	0,51	6,33
T.S.J. Sala Civil y Penal	0,00	-	-	-
<b>TOTAL</b>	<b>0,64</b>	<b>7,15</b>	<b>0,20</b>	<b>8,22</b>
<b>Jurisdicción Penal ( 2 ):</b>				
Jdos. Instrucción	0,87	1,21	0,08	2,20
Jdos. 1ª Instª. e Instr.	0,77	2,93	0,10	4,01
Jdos. Violencia contra la mujer	0,84	1,05	0,24	2,09
Jdos. de Menores	1,32	2,44	0,50	3,44
Jdos. Vigilancia Penitenciaria	0,96	1,22	-	2,22
Jdos. de lo Penal	0,92	10,14	0,81	10,97
Jdos. de lo Penal de Ejecutorias	-	-	-	-
A.P. Secciones Penales	0,78	3,19	0,21	4,19
A.P. Secciones Mixtas	0,92	2,05	0,30	3,06
T.S.J. Sala Civil y Penal	0,27	7,33	0,33	8,33
<b>TOTAL</b>	<b>0,84</b>	<b>2,05</b>	<b>0,13</b>	<b>3,07</b>
<b>Jurisdicción Cont.-Admva.:</b>				
Jdos. Cont.-Admvo.	0,64	7,62	0,44	8,62
T.S.J. Sala Cont.-Admvo.	0,56	11,24	0,68	12,17
<b>TOTAL</b>	<b>0,62</b>	<b>8,52</b>	<b>0,50</b>	<b>9,50</b>
<b>Jurisdicción Social:</b>				
Jdos. de lo Social	0,79	7,93	0,33	8,97
Jdos. De lo Social de Ejecuciones	-	-	-	-
T.S.J. Sala Social	1,39	2,85	0,99	3,84
<b>TOTAL</b>	<b>0,86</b>	<b>6,97</b>	<b>0,45</b>	<b>8,00</b>
<b>TOTAL JURISDICCIONES</b>	<b>0,76</b>	<b>4,16</b>	<b>0,17</b>	<b>5,20</b>



#### DEFINICIONES USADAS EN LOS INFORMES ESTADÍSTICOS

**Tasa de sentencia:** Cociente entre el número de sentencias y el de asuntos resueltos, expresado en tanto por ciento. Indica el porcentaje de asuntos que se resuelven por sentencia.

**Tasa de pendencia:** Cociente entre los asuntos pendientes al final del periodo y los resueltos en ese periodo. Cuando el periodo sea distinto del año se ponderará el número de asuntos resueltos para expresarlo en términos anuales. Si se multiplica por 12 indica el número de meses que se necesitaría, con el mismo ritmo resolutivo y sin ningún ingreso, para acabar con la pendencia. Su principal finalidad es permitir la comparación de la pendencia de órganos, territorios, o jurisdicciones, o de estos a lo largo del tiempo.

Un órgano, territorio o jurisdicción está en mejor situación cuanto menor sea su tasa de pendencia.

**Tasa de resolución:** Cociente entre los asuntos resueltos y los ingresados en un determinado periodo.

Pone en relación el volumen de ingreso con la capacidad resolutiva.

Un órgano, territorio o jurisdicción está en mejor situación cuanto mayor sea su tasa de resolución.

Si es mayor que uno indica que se está resolviendo más de lo que ingresa.

**Tasa de congestión:** Cociente donde el numerador está formado por la suma de los asuntos pendientes al inicio del periodo y los registrados en ese periodo y donde el denominador son los asuntos resueltos en dicho periodo.

Un órgano, territorio o jurisdicción está en mejor situación cuanto menor sea su tasa de congestión.

## INGRESADOS

(Por Trimestre)

### TRIBUNAL SUPERIOR DE JUSTICIA DE REGION DE MURCIA

#### CIVIL

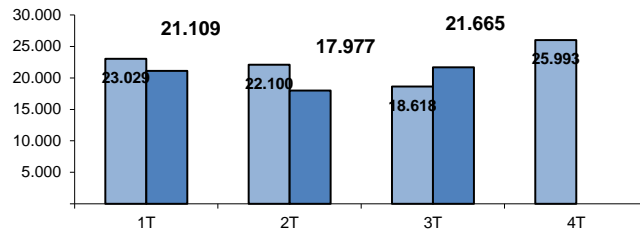

#### PENAL

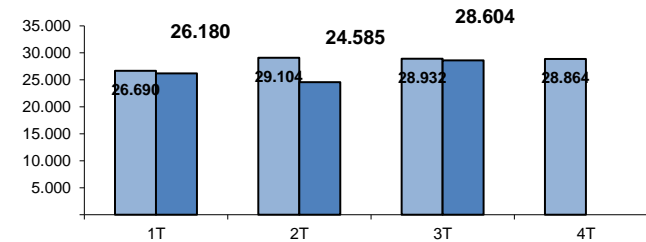

#### CONTENCIOSO

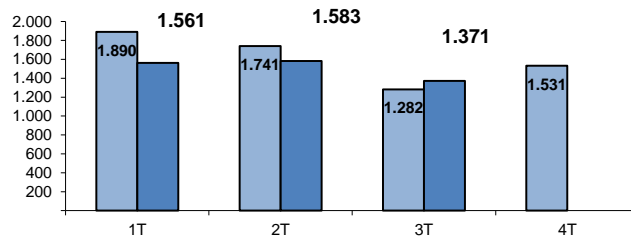

#### SOCIAL

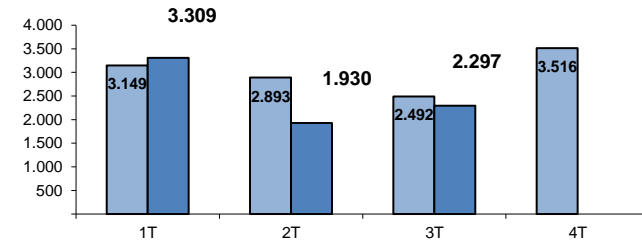

#### TOTAL

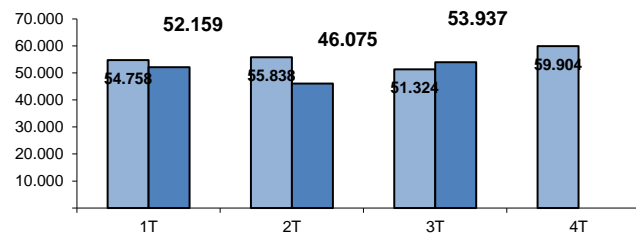

■ AÑO 2022

■ AÑO 2023

## PENDIENTES FINAL

(Por Trimestre)

### TRIBUNAL SUPERIOR DE JUSTICIA DE REGION DE MURCIA

#### CIVIL

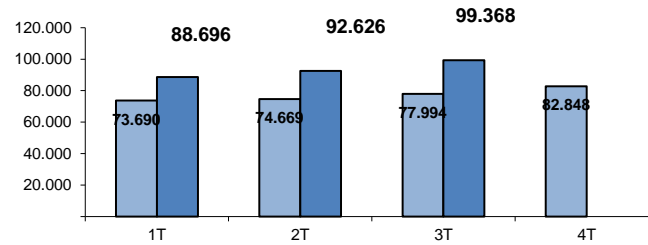

#### PENAL

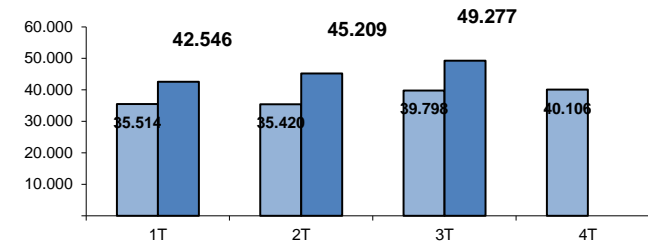

#### CONTENCIOSO

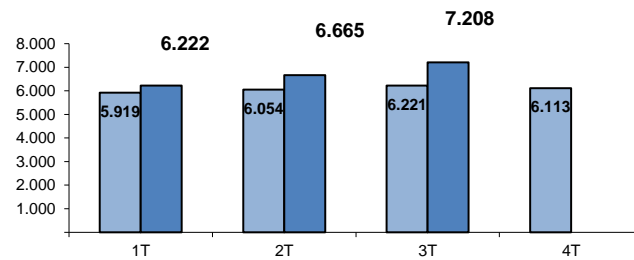

#### SOCIAL

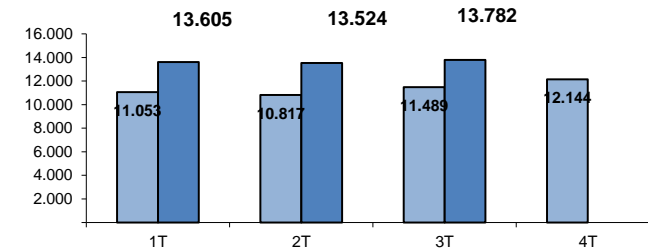

#### TOTAL

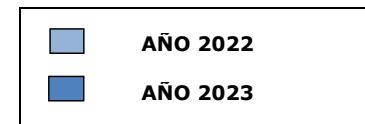
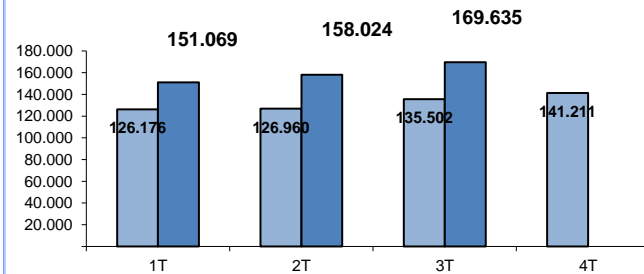



## RESUELTOS (Por Trimestre)

### TRIBUNAL SUPERIOR DE JUSTICIA DE REGION DE MURCIA

#### CIVIL

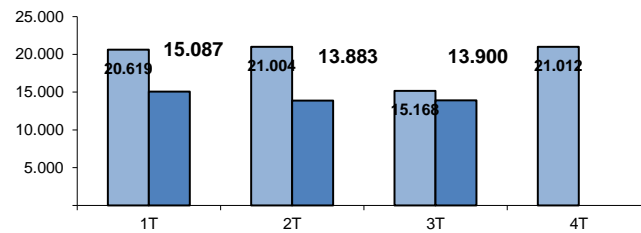

#### PENAL

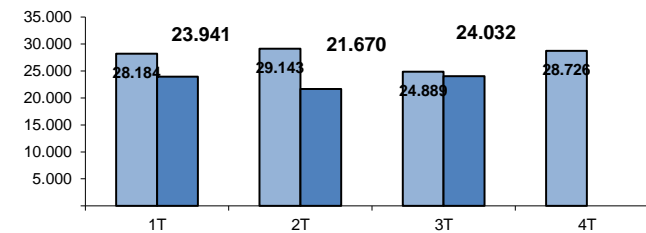

#### CONTENCIOSO

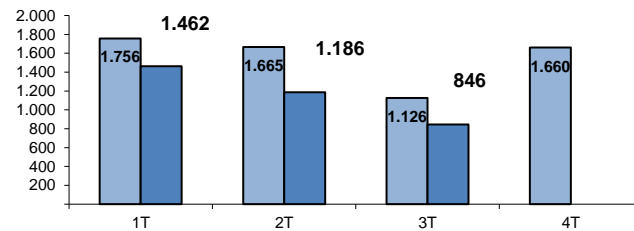

#### SOCIAL

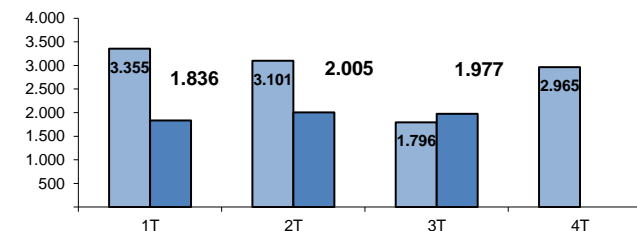

#### TOTAL

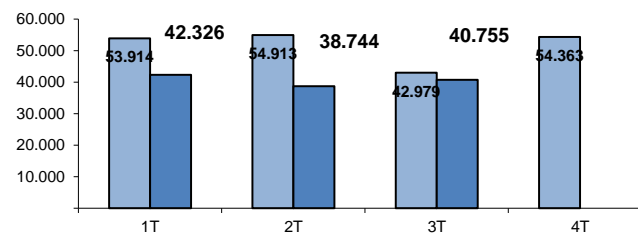

■ AÑO 2022  
■ AÑO 2023

## SENTENCIAS (Por Trimestre)

### TRIBUNAL SUPERIOR DE JUSTICIA DE REGION DE MURCIA

#### CIVIL

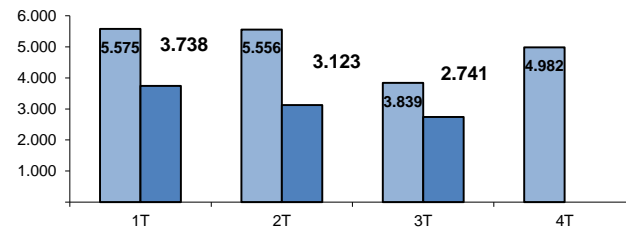

#### PENAL

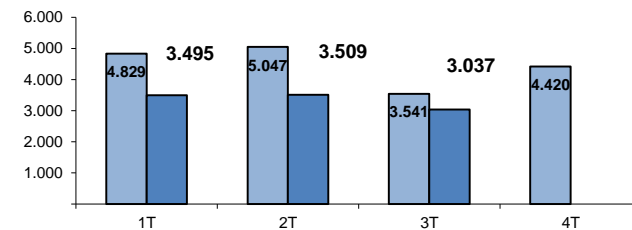

#### CONTENCIOSO

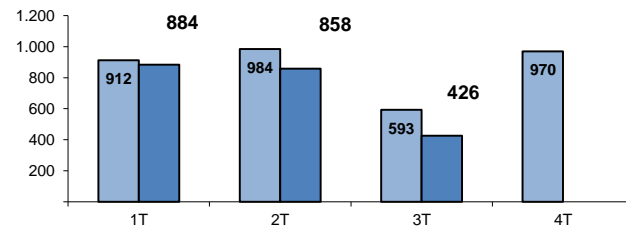

#### SOCIAL

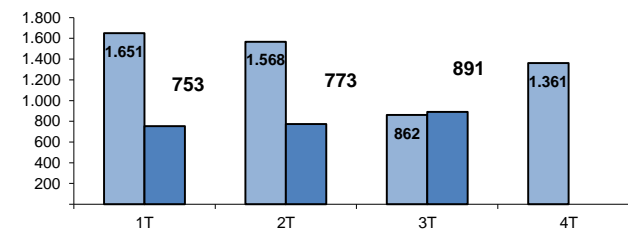

#### TOTAL

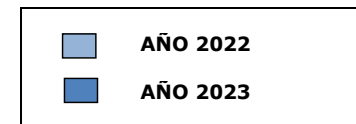
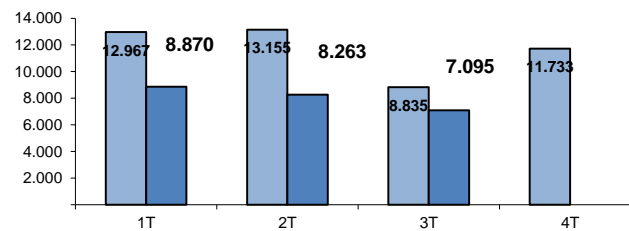

## AUTOS

(Por Trimestre)

### TRIBUNAL SUPERIOR DE JUSTICIA DE REGION DE MURCIA

#### CIVIL

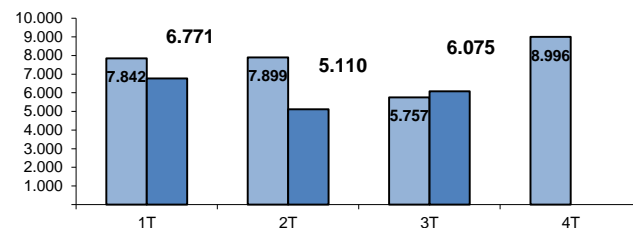

#### PENAL

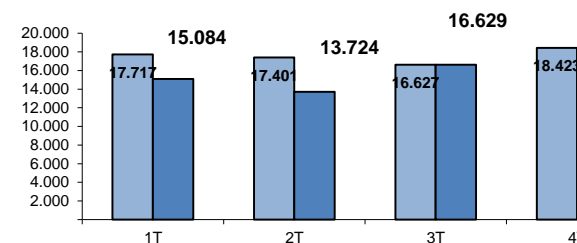

#### CONTENCIOSO

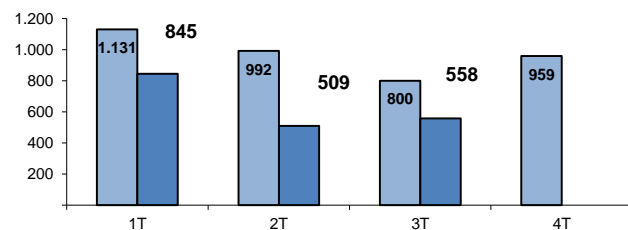

#### SOCIAL

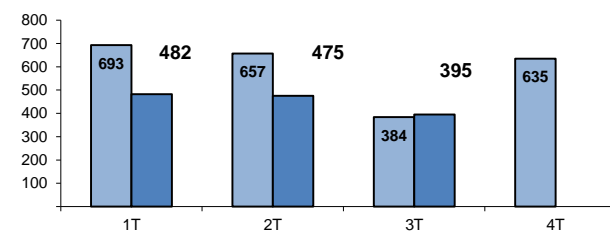

#### TOTAL

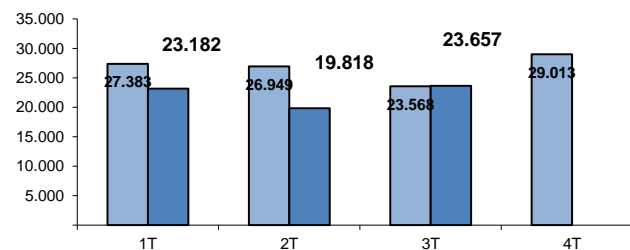

■ AÑO 2022  
■ AÑO 2023

## TASA DE PENDENCIA (1)

(Por Trimestre)

### TRIBUNAL SUPERIOR DE JUSTICIA DE REGION DE MURCIA

#### CIVIL

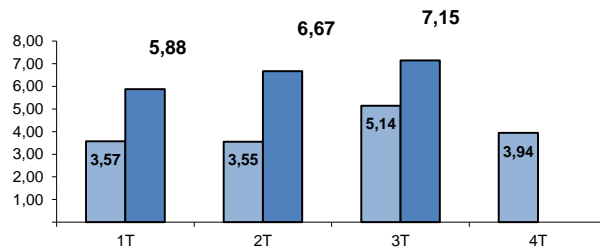

#### PENAL

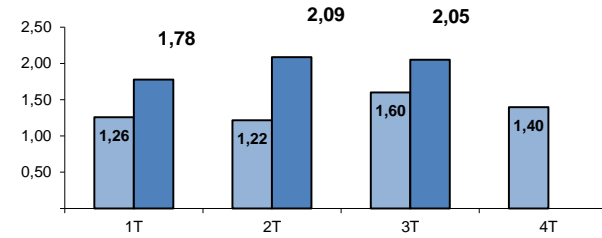

#### CONTENCIOSO

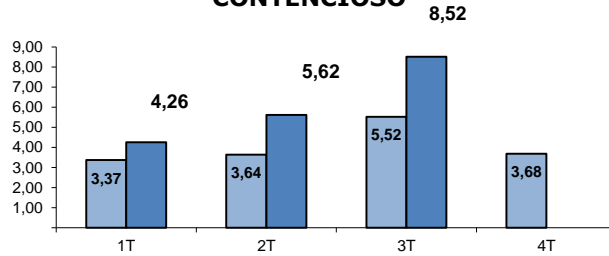

#### SOCIAL

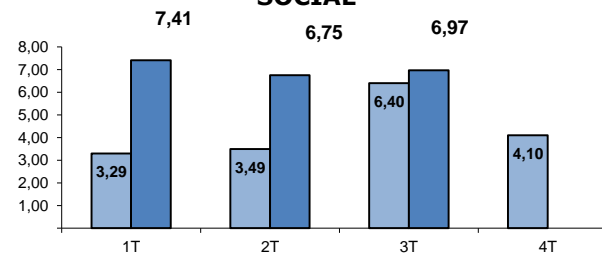

#### TOTAL

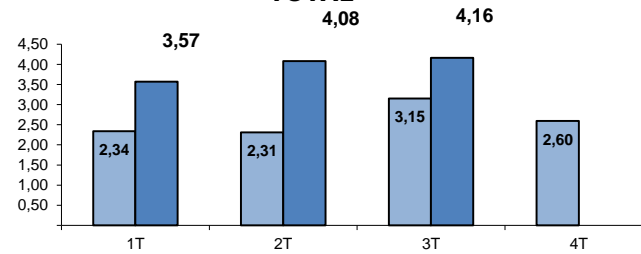

(1) RATIO PENDIENTES/RESUELTOS

■ AÑO 2022  
■ AÑO 2023

## TASA DE RESOLUCIÓN (1)

(Por Trimestre)

### TRIBUNAL SUPERIOR DE JUSTICIA DE REGION DE MURCIA

#### CIVIL

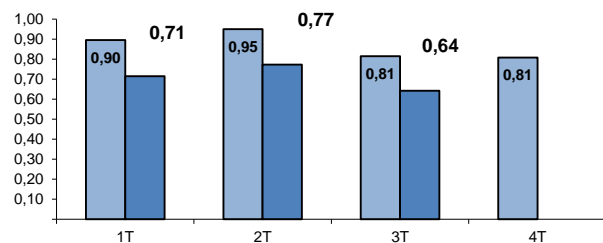

#### PENAL

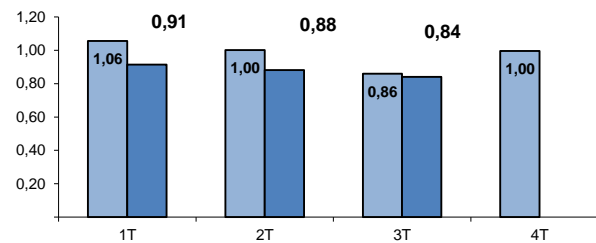

#### CONTENCIOSO

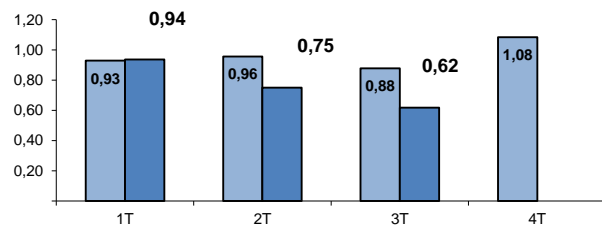

#### SOCIAL

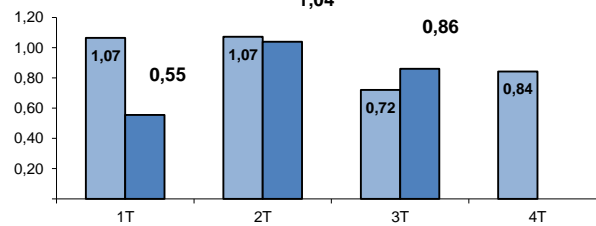

#### TOTAL

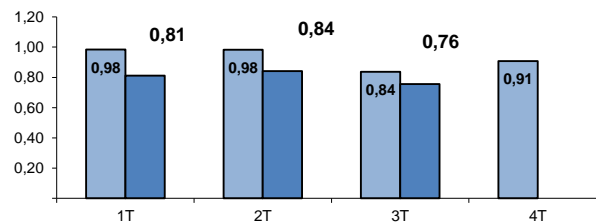

(1) RATIO RESUELTOS/INGRESADOS

■ AÑO 2022  
■ AÑO 2023

## TASA DE SENTENCIA (1)

(Por Trimestre)

### TRIBUNAL SUPERIOR DE JUSTICIA DE REGION DE MURCIA

#### CIVIL

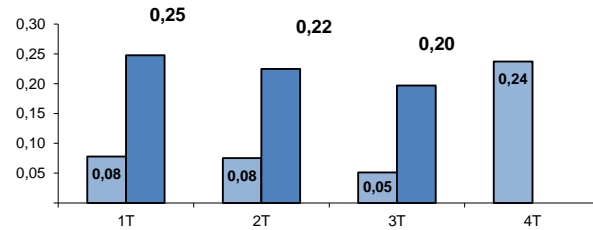

#### PENAL

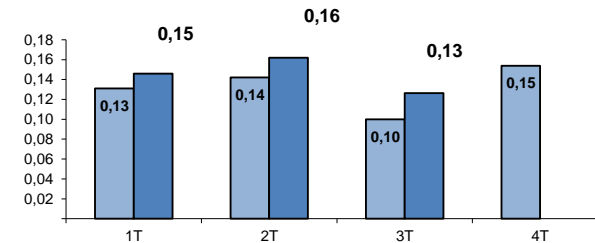

#### CONTENCIOSO

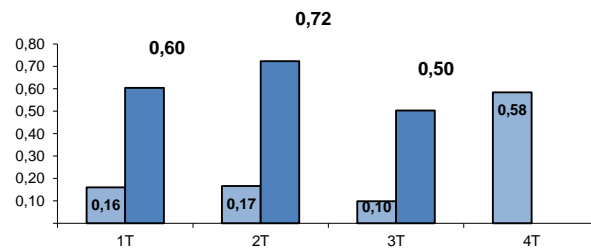

#### SOCIAL

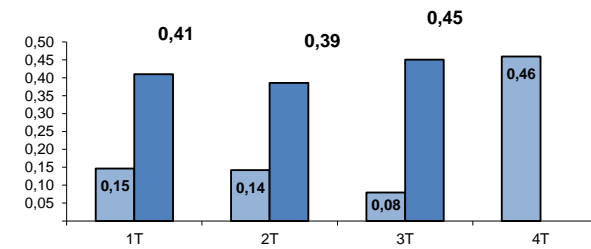

#### TOTAL

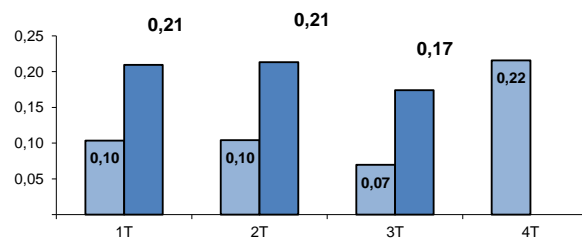

(1) RATIO SENTENCIAS/RESUELTOS

■ AÑO 2022  
■ AÑO 2023

## TASA DE CONGESTION (1)

(Por Trimestre)

### TRIBUNAL SUPERIOR DE JUSTICIA DE REGION DE MURCIA

#### CIVIL

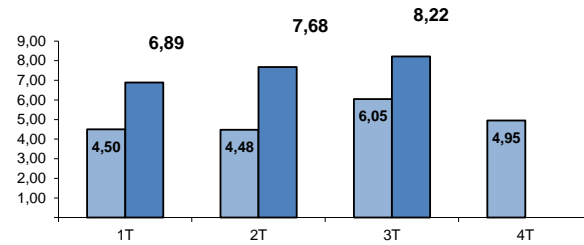

#### PENAL

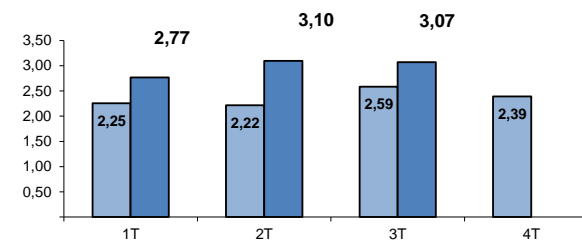

#### CONTENCIOSO

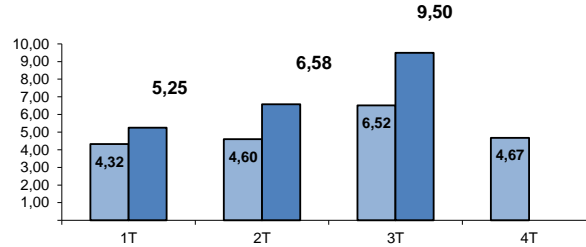

#### SOCIAL

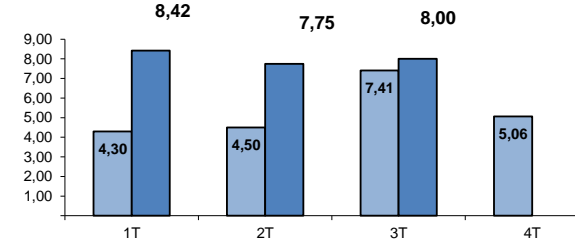

#### TOTAL

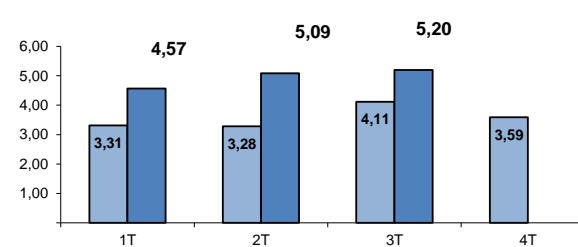

(1) RATIO (PENDIENTES INICIO +  
INGRESADOS) / RESUELTOS

■ AÑO 2022  
■ AÑO 2023

## TRIBUNAL SUPERIOR DE JUSTICIA DE REGION DE MURCIA

### Asuntos registrados por jurisdicciones

AÑO 2023

TRIMESTRE 3

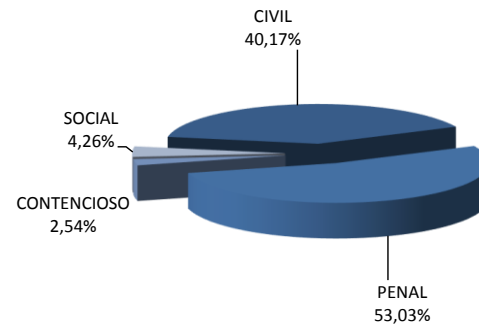

AÑO 2022

TRIMESTRE 3

